

FCP展示会・商談会シート

記入日 2020年
10月15日

FOOD
COMMUNICATION
PROJECT

第3版

商品特性と取引条件

商 品 名		せとかコンフィチュール					
提 供 可 能 時 期 (最もおいしい時期を()内に記載)	年間 ()	賞味期限 / 消費期限	賞味期限	6カ月	消費期限		
主 原 料 産 地 (漁獲場所等)	宮崎市清武町		JAN コード (13桁もしくは8桁)				
内 容 量	150g	希 望 小 売 価 格	税抜	¥880	税込(切捨) 税率 8%	¥950	
1ケースあたり入数	6個	保 存 温 度 帯	常温 ▼				
発注リードタイム	1週間	販 売 エ リ ア の 制 限	◎無 ○有→				
最大・最小ケース納品単位 (◎ケース/日 など単位も記載)	最大 100	最小 1	ケースサイズ(重量)	縦(φ)	横(φ)	高さ(φ)	重量(φ)
				30.0	22.0	20.0	2.0
認 証 等 (商品・工場・農場等)	<input type="checkbox"/> 有機JAS <input type="checkbox"/> ISO ※ <input type="checkbox"/> HACCP ※ <input checked="" type="checkbox"/> 農業生産工程管理(GAP) ※ <input type="checkbox"/> その他(右に記入→) ※印のものは、具体的な取得内容を記載 → GGAP(グローバルGap)						

タ ー ゲ ッ ト	売 り 先 <input type="checkbox"/> 外食 <input type="checkbox"/> 中食 <input checked="" type="checkbox"/> 商社・卸売 <input type="checkbox"/> メーカー <input type="checkbox"/> スーパーマーケット <input checked="" type="checkbox"/> 百貨店 <input checked="" type="checkbox"/> その他小売 <input type="checkbox"/> ホテル・宴会・レジャー <input type="checkbox"/> その他(右に記入→)
	お 客 様 (性別・年齢層など) 20~50歳女性
利 用 シ ーン (利用方法・おすすめレシピ等)	パンにつけたり、ヨーグルトに混ぜても美味しく頂けます。残ったシロップは、炭酸水で割っていただくと残らず美味しく頂けます
商 品 特 徴	果肉をしっかりと残しているのので、せとか本来の味をお楽しみいただけます。また、シロップには”甜菜糖”を使用しており、原料にもこだわっております。

商品写真

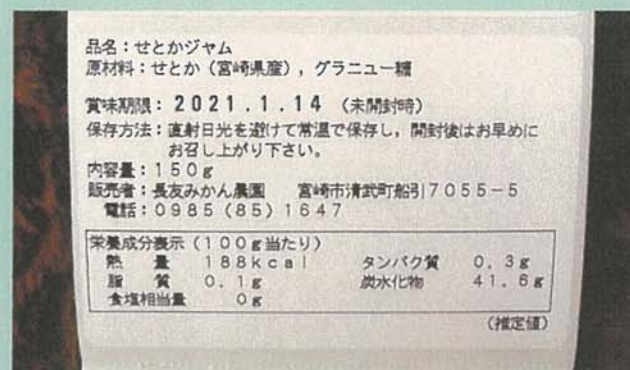
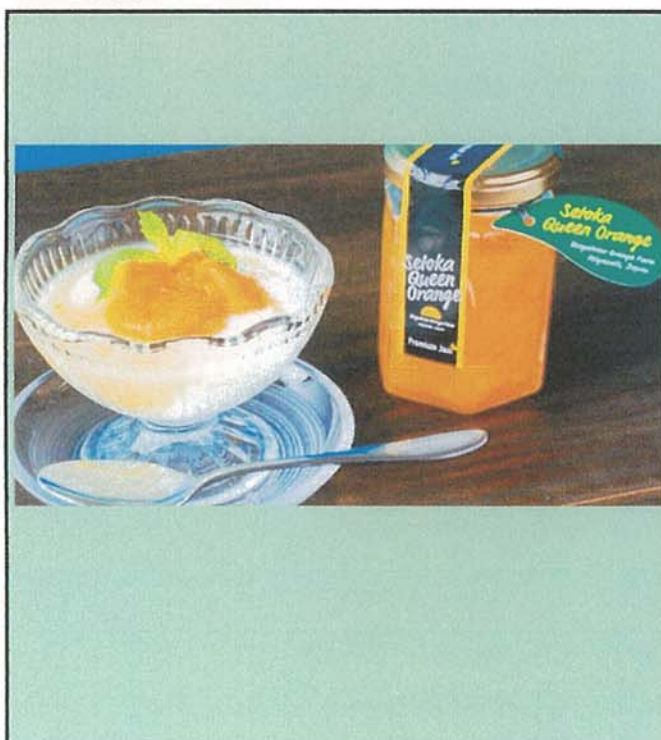

アレルギー表示(特定原材料)

※使用している項目に☑、使用していない場合は以下の欄に大きく×をする。

表示義務有	<input type="checkbox"/> えび、 <input type="checkbox"/> かき、 <input type="checkbox"/> 小麦、 <input type="checkbox"/> そば、 <input type="checkbox"/> 卵 <input type="checkbox"/> 乳、 <input type="checkbox"/> 落花生
表示を奨励 (任意表示)	<input type="checkbox"/> あわび、 <input type="checkbox"/> いか、 <input type="checkbox"/> いくら、 <input type="checkbox"/> オレンジ、 <input type="checkbox"/> カシューナッツ <input type="checkbox"/> キウイフルーツ、 <input type="checkbox"/> 牛肉、 <input type="checkbox"/> くるみ、 <input type="checkbox"/> ごま、 <input type="checkbox"/> さけ <input type="checkbox"/> さば、 <input type="checkbox"/> 大豆、 <input type="checkbox"/> 鶏肉、 <input type="checkbox"/> パナナ、 <input type="checkbox"/> 豚肉 <input type="checkbox"/> まつたけ、 <input type="checkbox"/> もも、 <input type="checkbox"/> やまいも、 <input type="checkbox"/> りんご、 <input type="checkbox"/> ゼラチン (当商品以外にアレルギーを扱っている場合はその旨を記入)
備 考	